TECHE UDINE

MANOSCRITTI

FONDO PRINCIPALE

Manoscritto n. P_MSS_2540_001

Nel Fondo Principale sono confluiti la maggior parte dei lasciti manoscritti pervenuti alla Biblioteca Civica «Vincenzo Joppi» nel corso del tempo: si tratta perciò di un fondo composito nel quale è possibile trovare manoscritti di argomento liturgico, scientifico, giuridico, botanico e altro.

Collocazione:

Biblioteca Civica "Vincenzo Joppi", Udine
https://www.techeudine.it/fondo-principale
https://www.sbhu.it/

Caro Nievo —

Ho bisogno pel prossimo Numero di un articolo che vorrei intitolato

Idee e cifre

in cui vorrei flagellata la leggiera razza dell'attuale giornalismo che parla, parla, e finisce per non pensare mai — Nessuno lo

può fare meglio di te — che
hai tanto sapore sarcastico
— vorrei insomma flagellato il
positivismo che invade uomini
salons e giornali —

Ti sarò gratissimo se
me lo farai — mi basta che sia
in Tipografia per Mercoledì
sera — Vediamoci, e combineremo
l'affare di cui ti parlai —

Grazie

Lunedì mattina tuo L. Pietrocini

Onorevole Ippolito Nievo

Casa Gobbio.

ms 2540/1

Caro Nievo —

Ho bisogno del previsto
Numero di un articolo che
vorrei intitolato
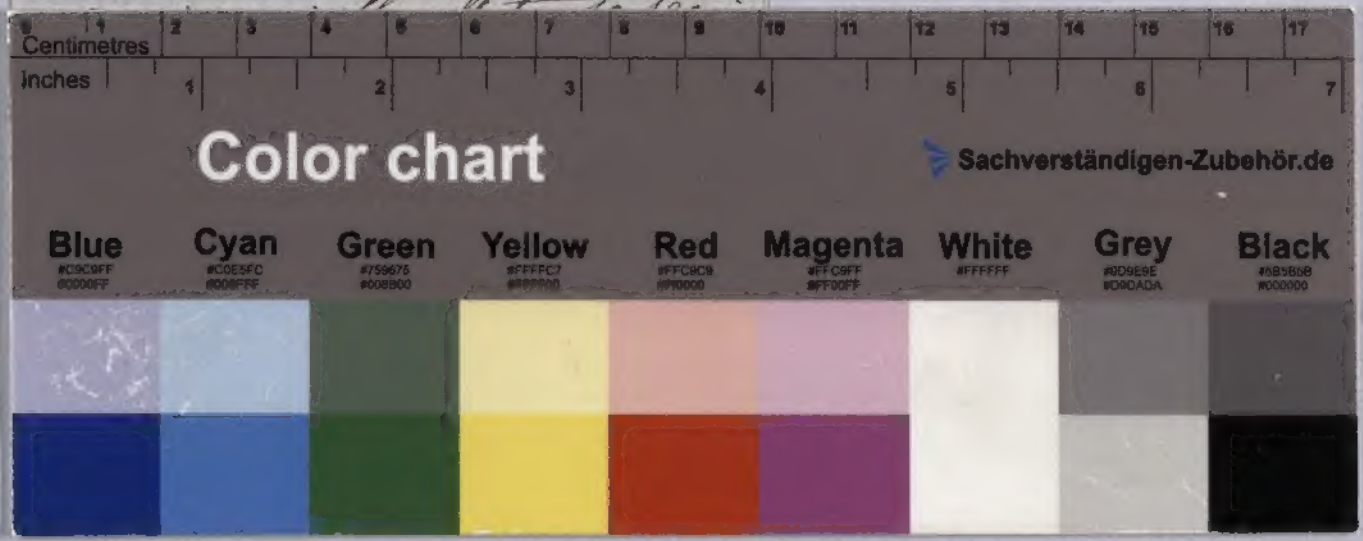
Idee e cuore